

**Жалобы на внезапно возникшее приступообразное беспокойство, однократную рвоту пищей, отсутствие стула в течение суток у ребенка 8 месяцев.**

Укажите все правильные ответы

1. Острое приступообразное начало заболевания с рвотой и задержкой стула характерно для кишечной непроходимости при:

- а) Парезе кишечника
- б) Инвагинации
- в) Болезни Гиршпрунга
- г) Копростаза
- д) Остром отравлении
- е) Ущемленной паховой грыже

Укажите правильный ответ

2. Остро возникшее приступообразное беспокойство, симптомы кишечной непроходимости у соматически здорового грудного ребенка с погрешностями кормления характерны для:

- а) Пареза кишечника
- б Инвагинации
- в Болезни Гиршпрунга
- г Копростаза
- д Острого отравления
- е Ущемленной паховой грыжи

3. Остро возникшее приступообразное беспокойство, симптомы кишечной непроходимости у соматически здорового грудного ребенка, обнаружение в правой паховой области образования, характерно для



- а) Пареза кишечника
- б) Инвагинации
- в) Болезни Гиршпрунга
- г) Копростаза
- д) Острого отравления
- е) Ущемленной паховой грыжи

Укажите все правильные ответы

4. При подозрении на непроходимость кишечника необходимо провести клиническое обследование:

- а) Пальпацию живота
- б) Перкуссию живота
- в) Аускультацию перистальтики кишечника
- г) Пальцевое ректальное исследование
- д) Определение симптома Пастернацкого

Укажите правильный ответ

5. Выявление при пальпации по ходу толстой кишки «колбасовидного» образования и запустевание правой подвздошной области (с-м Данса) характерно для

- а) Пареза кишечника
- б) Инвагинации
- в) Болезни Гиршпрунга
- г) Копростаз
- д) Острого отравления
- е) Ущемленной паховой грыжи

6. Выявление при пальпации живота в правой паховой области плотного болезненного образования характерно для:

- а) Пареза кишечника
- б) Инвагинации
- в) Болезни Гиршпрунга
- г) Копростаз
- д) Острого отравления
- е) Ущемленной паховой грыжи

Укажите все правильные ответы

7. Выявление алой крови со слизью при ректальном пальцевом обследовании подтверждает диагноз

- а) Пареза кишечника
- б) Инвагинации
- в) Болезни Гиршпрунга
- г) Копростаз
- д) Острого отравления
- е) Ущемленной паховой грыжи

8. Для подтверждения диагноза кишечной непроходимости при инвагинации необходимо выполнить инструментальные исследования:

- а) УЗИ

- б) Обзорной рентгенографии брюшной полости
- в) Пневмоирригографии
- г) Исследование пассажа контраста по ЖКТ
- д) Фиброколоноскопии.

9. Для подтверждения диагноза кишечной непроходимости при ущемленной паховой грыже необходимо выполнить инструментальные исследования:

- а) УЗИ
- б) Обзорной рентгенографии брюшной полости
- в) Пневмоирригографии
- г) Исследование пассажа контраста по ЖКТ
- д) Фиброколоноскопии.

Укажите правильный ответ

10. Выявление на пневмоирригограмме симптома «округлой тени» и симптома «серпа» характерно для

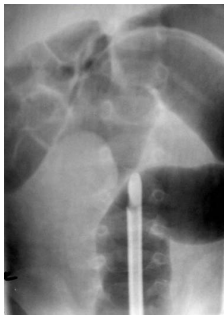

- а) Пареза кишечника
- б) Инвагинации
- в) Болезни Гиршпрунга
- г) Копростаза
- д) Острого отравления
- е) Ущемленной паховой грыжи

Укажите все правильные ответы

11. Выявление на обзорной рентгенограмме брюшной полости множественных уровней жидкости в кишечных петлях характерно для:

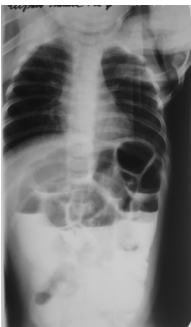

- а) Пареза кишечника
- б) Инвагинации
- в) Болезни Гиршпрунга
- г) Копростаза
- д) Острого отравления
- е) Ущемленной паховой грыжи

Укажите правильный ответ

**12.** При подозрении на кишечную непроходимость участковый педиатр назначает

- а) Амбулаторное обследование
- б) Диету и медикаментозное лечение
- в) Лечебно-диагностическую пневмоирриграфию
- г) Экстренную госпитализацию в хирургический стационар

**13.** Методом выбора при лечении инвагинации кишечника в ранние сроки заболевания является:

- а) Лапароскопия
- б) Колоноскопия
- в) нагнетание воздуха до расправления инвагината
- г) Интраоперационная дезинвагинация «методом выдаивания»

**14.** Методом выбора при лечении ущемленной паховой грыжи с симптомами кишечной непроходимости является:

- а) экстренная лапаротомия
- б) вправление грыжи
- в) стимуляция кишечника

**Ответы:**

**1.** б,е. **2.** б. **3.** е. **4.** а, б, в, г. **5.** б. **6.** е. **7.** б, е. **8.** а, в. **9** а, б. **10.**б. **11.** а, е  
**12.** г. **13.** в. **14.** а