



Российский национальный исследовательский медицинский
университет им. Н.И. Пирогова



Кафедра клинической функциональной диагностики
Факультет дополнительного профессионального
образования



Сотрудники кафедры

<https://rsmu.ru/structure/edu-dept/fdpo/dept/kfd/about/>



Савенков Михаил Петрович
Заведующий кафедрой, д.м.н.
профессор, почётный кардиолог
России, ветеран труда



Борщевская Марина Владимировна
Заведующая учебной частью, к.м.н.,
доцент, отличник здравоохранения,
ветеран труда



Сотрудники кафедры

<https://rsmu.ru/structure/edu-dept/fdpo/dept/kfd/about/>



Савенкова Марина Сергеевна
д.м.н. профессор, отличник
здравоохранения, ветеран труда



Иванова Светлана Викторовна
к.м.н., доцент, ответственный за
ординаторов, зав. отделением ГВВ
№2 ДЗМ



Сотрудники кафедры

<https://rsmu.ru/structure/edu-dept/fdpo/dept/kfd/about/>



Окунева Ирина Николаевна
к.м.н., доцент, ветеран труда,
Ученый секретарь, врач ОФД ГВВ
№2 ДЗМ



Олейникова Ольга Михайловна
к.м.н., доцент, ветеран труда,
кафедра неврологии, нейрохирургии
и медицинской генетики ЛФ



Сотрудники кафедры

<https://rsmu.ru/structure/edu-dept/fdpo/dept/kfd/about/>



Иванов Сергей Николаевич
к.м.н., доцент, заведующий 1-м
кардиологическим отделением ГВВ
№2 ДЗМ



Соловьева Марина Владимировна
к.м.н., доцент, ветеран труда



Сотрудники кафедры

<https://rsmu.ru/structure/edu-dept/fdpo/dept/kfd/about/>



Савенкова Анна Михайловна
К.М.Н., доцент



Фатова Марина Александровна
ассистент



О КАФЕДРЕ

- Кафедра основана в 1990 году
- Большинство сотрудников кафедры работают со дня её основания и являются опытными клиницистами, владеющими современными функциональными методами исследования.
- Кафедра следует традициям отечественного клинико-функционального направления, её истоки исходят из госпитальной клиники академика РАМН П.Е. Лукомского и детской инфекционной клиники академика РАМН Н.И. Нисевич.
- С момента образования кафедры и по настоящее время ее руководителем является доктор медицинских наук, профессор **Михаил Петрович Савенков**.
- Кафедра располагается на двух современных клинических базах: госпитале ветеранов войн №2 г. ДЗМ (основная база) и Морозовской детской городской клинической больнице.

УНИВЕРСИТЕТ ИМ. Н. И. ПИРОГОВА

Клиническая база: ГБУЗ Госпиталь ветеранов войн №2 ДЗМ
Москва Волгоградский проспект д.168 (основная)





Клиническая база: ГБУЗ Морозовская детская городская клиническая больница ДЗМ

Москва 4-й Добрынинский пер., 1/9к1А

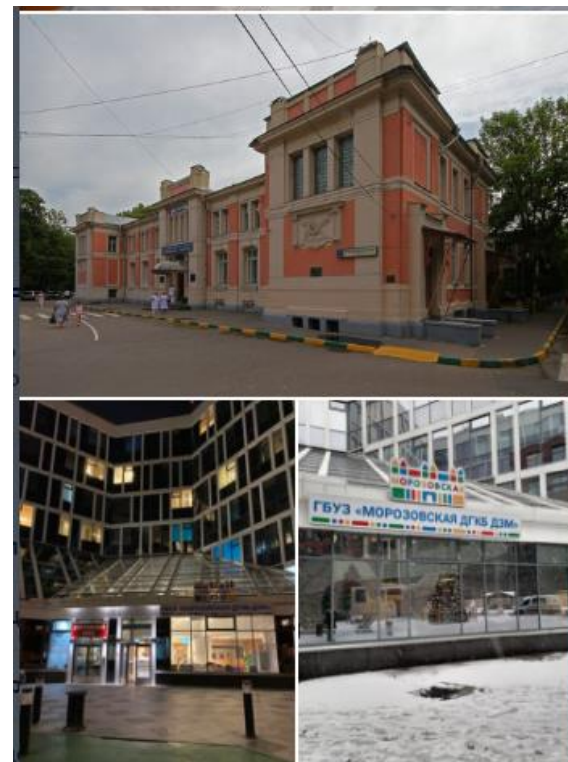



Специальности обучения:

Ординатура:

- ✓ **Функциональная диагностика**
- ✓ Кардиология
- ✓ Педиатрия

Аспирантура:

- ✓ Кардиология
- ✓ Педиатрия



Функциональная диагностика 31.08.12

- **Приказ** Минобрнауки России от 25.08.2014 N 1054 "Об утверждении федерального государственного образовательного стандарта высшего образования по специальности 31.08.12 Функциональная диагностика (уровень подготовки кадров высшей квалификации)" (Зарегистрировано в Минюсте России 24.10.2014 N 34439);
- **Профессиональный стандарт** "Врач функциональной диагностики" 02.055 утвержден приказом Министерства труда и социальной защиты Российской Федерации от 11 марта 2019 года N 138н р.н. №1251

Основная цель вида профессиональной деятельности:

Сохранение и укрепление здоровья населения путем проведения диагностики заболеваний человека с использованием методов функциональной диагностики



Обобщенные трудовые функции			Трудовые функции	
код	Наименование	уровень квалификации	Наименование	код
А	Проведение функциональной диагностики состояния органов и систем организма Человека	8	Проведение исследования и оценка состояния функции внешнего дыхания	A/01.8
			Проведение исследований и оценка состояния функции сердечно-сосудистой системы	A/02.8
			Проведение исследования и оценка состояния функции нервной системы	A/03.8
			Проведение исследования и оценка состояния функции пищеварительной, мочеполовой, эндокринной систем, органов кровотока	A/04.8
			Проведение и контроль эффективности мероприятий по профилактике и формированию здорового образа жизни, санитарно-гигиеническому просвещению населения	A/05.8
			Проведение анализа медико-статистической информации, ведение медицинской документации, организация деятельности находящегося в распоряжении медицинского персонала	A/06.8
			Оказание медицинской помощи в экстренной форме	A/07.8



Для обучения используется оборудование кафедры клинической функциональной диагностики и оборудование клинических баз в тесном сотрудничестве с врачами ЛПУ.

Методы функциональной диагностики:

- ❖ Спирометрия: Исследование дыхательных объемов с применением лекарственных препаратов (бронхолитик);
- ❖ Электоркардиография;
- ❖ ЭКГ-нагрузочные пробы (ВЭМ, тредмил-тест);
- ❖ Холтеровское мониторирование сердечного ритма (Холтер-ЭКГ);
- ❖ Суточное мониторирование артериального давления (СМАД);
- ❖ Эхокардиография;
- ❖ Бифункциональное мониторирование Холтер-ЭКГ + СМАД;
- ❖ Электроэнцефалография с нагрузочными пробами
- ❖ Электроэнцефалография с видеомониторингом в течение 1 – 3 часа



Для закрепления теоретических и практических навыков по всем разделам функциональной диагностики создан **симуляционный компьютерный класс**:

- Отработка измерений и расчетов показателей ЭХОКГ (база данных здоровых лиц и пациентов с различной патологией);
- Анализ и формирование заключений по результатам Холтер-ЭКГ;
- Анализ и формирование заключений по результатам СМАД;
- Анализ и формирование заключений по результатам спирометрии;
- Анализ и формирование заключений по результатам электроэнцефалографии.

На кафедре преподается специальность «Функциональная диагностика» для **ВСЕХ ВОЗРАСТНЫХ ГРУПП** (дети, взрослые, пожилые и старые люди).





Мониторирование ЭКГ и АД

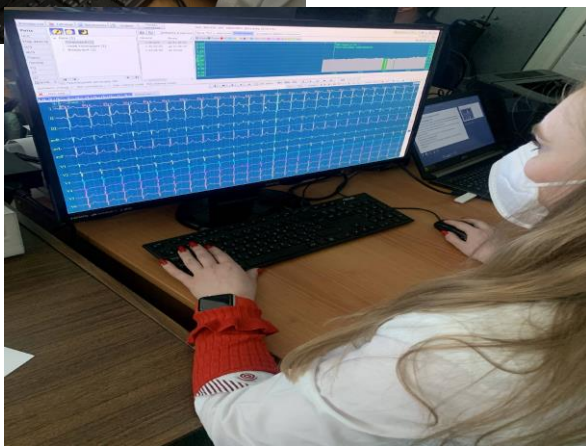
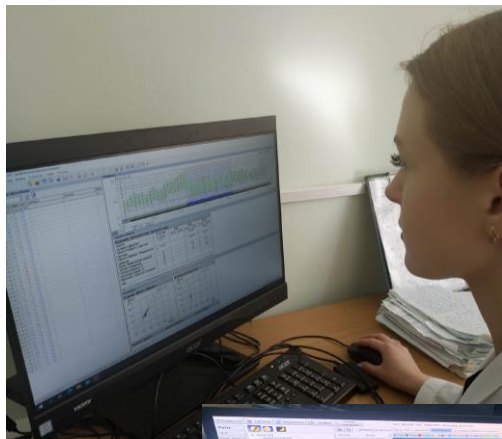

Нагрузочное тестирование

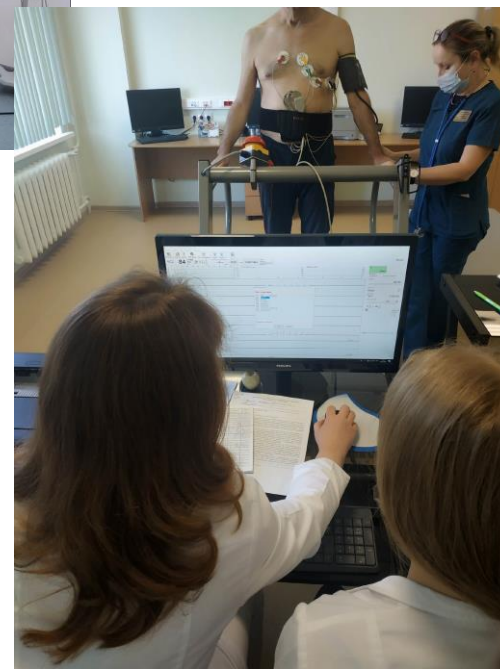



ЭЭГ

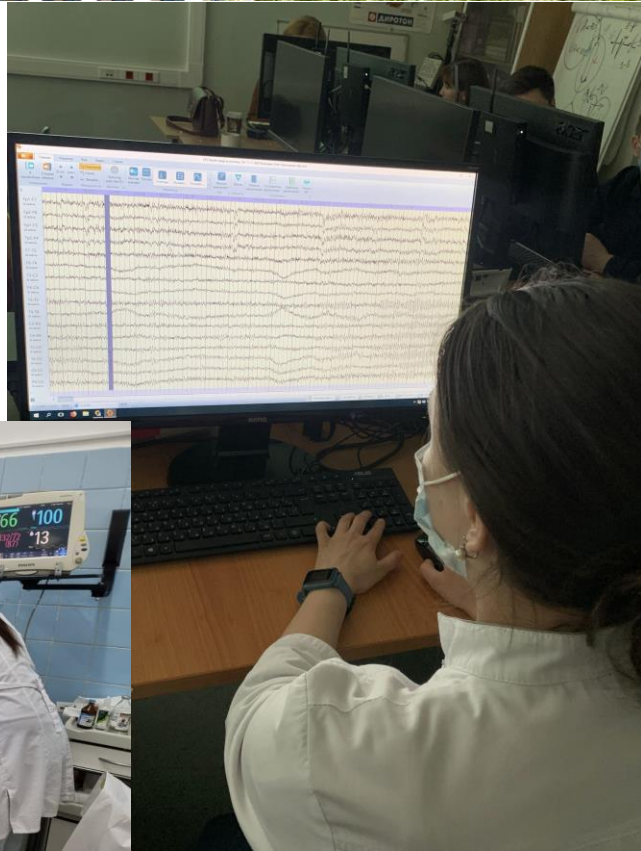

Спирометрия

Обучение на себе – самый лучший способ обучения

Самостоятельное проведение спирометрии





Ординаторы принимают активное участие в жизни кафедры:

педагогической:

- ✓ подготовка нового демонстрационного материала для обучения врачей по программе профессиональной переподготовки «Функциональная диагностика» по всем разделам специальности;

лечебно-диагностической:

- ✓ проведение исследований в ОФД и реанимационном отделении и консультирование врачей;

научной:

- ✓ участие в НИР кафедры, соавторство в печатных изданиях.

У кафедры партнёрские отношения с НМИЦ педиатрии и детской хирургии, Институтом медико-биологических проблем РАН и другими ведущими медицинскими организациями.



Наши контакты:

E-mail.ru: rnimufdpofd@yandex.ru

Телефон: +7(965)155-16-36
с 9.00 до 18.00

<https://rsmu.ru/structure/edu-dept/fdpo/dept/kfd/about/>