ПИРОГОВСКИЙ УНИВЕРСИТЕТ

РНФ | Российский научный фонд

НАУЧНАЯ ШКОЛА-КОНФЕРЕНЦИЯ ДЛЯ МОЛОДЫХ УЧЕНЫХ

Иммунотерапия и регуляторные Т-лимфоциты

3–4 декабря 2026 года

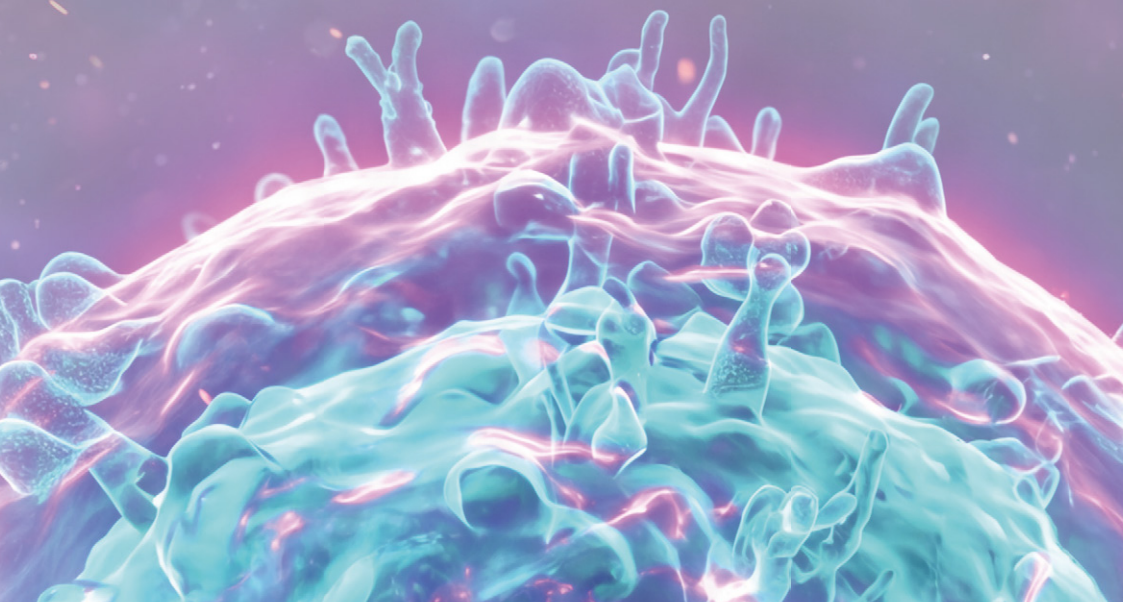

День 1 – **3 декабря**

10:00	**Синтетические РНК-препараты как самостоятельное направление фармакотерапии: опыт полного цикла разработки и перспективные стратегии развития** **Кофиади Илья Андреевич** д.биол.н., член корреспондент РАН, профессор кафедры иммунологии Пироговского Университета, заведующий отделом генетики и регуляции иммунного ответа ГНЦ ФГБУ НМИЦ аллергологии и иммунологии ФМБА России, главный внештатный специалист ФМБА России по медицинской генетике
10:45	**Клональная гетерогенность и антиген-специфичность NK-клеток человека** **Устюжанина Мария Олеговна** к.биол.н., мл. научн. сотр. лаборатории методов иммуносеквенирования, ГНЦ ИБХ РАН; мл. научн. сотр. лаборатории биомаркеров НИИ трансляционной медицины Пироговского Университета
11:30	**Клеточная и генная терапия для лечения солидных опухолей** **Брюшкова Екатерина Александровна** к.биол.н., ст. научн. сотр. лаборатории методов иммуносеквенирования отдела геномики адаптивного иммунитета ГНЦИБХ РАН, научн. сотр. отдела молекулярных технологий Пироговского Университета
12:15-12:45	**Кофе-брейк**
12:45	**От элиминации к иммунорегуляции: клинический опыт применения CAR19-Т-клеток и перспективы CAR-Treg-терапии** **Першин Дмитрий Евгеньевич** к.мед.н., заведующий лабораторией трансплантационной иммунологии и иммунотерапии гемобластозов НМИЦ ДГОИ им. Д.Рогачева
13:30	**Т-регуляторные клетки — путь к клиническому применению** **Ведмедская Виктория Андреевна** биолог лаборатории трансплантационной иммунологии и иммунотерапии гемобластозов НМИЦ ДГОИ им. Дмитрия Рогачева
14:15-14:45	**Кофе-брейк**
14:45	**База последовательностей-биомаркеров антигенных рецепторов Т-клеток и ее приложения для диагностики по результатам профилирования адаптивного иммунитета** **Шугай Михаил Александрович** к.б.н., ст. научн. сотр. НИИ трансляционной медицины Пироговского Университета, руководитель научной группы, ст. научн. сотр. ГНЦ ИБХ РАН, руководитель группы алгоритмов иммуносеквенирования
15:30	**Базовые биоинформатические подходы к анализу репертуаров Т клеточных рецепторов** **Мышкин Михаил Юрьевич** к.биол.н., научный сотрудник группы структурной организации Т-клеточного иммунитета ГНЦ ИБХ РАН

День 2 – **4 декабря**

10:00	**Толерогенные вакцины. Доклинические модели и клинический опыт** **Шаронов Георгий Владимирович** к.физ.-мат.н, ст. научн. сотр. лаборатории фундаментальных основ иммунотерапии НИИ трансляционной медицины Пироговского Университета
10:45	**Старение адаптивного иммунитета у человека и долгоживущих грызунов: общие закономерности и видовые особенности** **Британова Ольга Владимировна** к.биол.н., руководитель лаборатории иммуноинженерии НИИ трансляционной медицины Пироговского Университета, руководитель научной группы структурной организации Т-клеточного иммунитета ГНЦ ИБХ РАН
11:30-12:00	**Кофе-брейк**
12:00	**Онковакцины** **Чудаков Дмитрий Михайлович** член-корреспондент РАН, профессор РАН, д.биол.н., и.о. директора НИИ трансляционной медицины, заведующий отделом молекулярных технологий Пироговского Университета, заведующий отделом геномики адаптивного иммунитета ИБХ РАН, профессор Сколтеха
13:00-13:30	**Кофе-брейк**
13:30	**Особенности презентации антигенов на MHC при аутоиммунных заболеваниях** **Захарова Мария Юрьевна** к.биол.н. по специальности молекулярная биология, ст. научн. сотр. лаборатории Биокатализа ГНЦИБХ РАН
14:15	**От герминального центра к крови: фолликулярные регуляторные Т-клетки как мишень для диагностики, прогноза и иммунотерапии** **Григорова Ирина Леонидовна** к.биол.н., PhD, ст. научн. сотр., лидер группы отдела молекулярных технологий НИИ трансляционной медицины Пироговского Университета

